



株式会社 鈴木住研
TEL 042-424-1449 FAX 042-424-1446
Mail Suzukijyuken-m@jcom.home.ne.jp
ホームページ http://www.suzukijyuken.com/

世界遺産

【ヴィエリチカ岩塩坑】

ポーランドのヴィエリチカの町には700年以上の歴史を持つ岩塩坑が残されています。最深部は地下327m、坑道総距離は250kmにも及び、巨大地底岩塩坑が1978年に文化遺産に登録されました。13世紀半ば頃から採掘が始まったといわれ、全盛期にはポーランド王国の全収入の30%以上をヴィエリチカ岩塩坑がもたらしていたのです。岩塩坑は地下64mにある第1層から地下327mにある第9層で、観光できるのは地下135mのところまでですが、相当深いんですね。観光客向けの3.5kmの坑道には、坑夫たちが岩塩を彫り上げて作った、レリーフや祭壇、キリスト像などが点在しています。地下100m地点に突如、大広間が現れます。この広間の床や壁、シャンデリアに至るまですべて塩でできているそうです。広間奥には聖キング堂と呼ばれる礼拝堂があり、なんとこれも塩でできているというから驚きですね。現在でもミサや結婚式などに使用されているそうです。

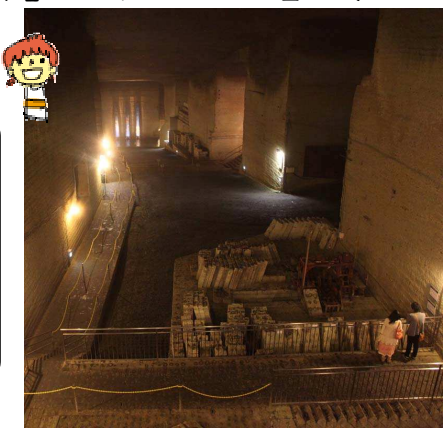

右の写真は、私が今年の夏に行った大谷資料館の写真です。ヴィエリチカ岩塩坑と似ていますよねえ〜。ヴィエリチカ岩塩坑は塩ですが、こちらは約70年をかけて大谷石を掘り出して出来た巨大な地下空間です。採掘を始めて41年間は手掘り、掘り出された大谷石は世界の驚きの場所で使われています。広い空間と雰囲気圧迫されました。宇都宮にあるので、ポーランドより気軽にに行けますよ...笑
ブログに、この時の思い出を載せてます。良かったら覗いてみて下さい☆
<http://ameblo.jp/suzukijyuken/> 夏の思い出「大谷資料館」

ハウジング用語【虎】 職人用語でロープの控え細のこと。

虎の衣装を着させられ不機嫌な顔のニャンコ達...。ホントはもっと可愛いんですよ

飼い猫のトイレの臭いを防ぐ裏技
まめに掃除をしても、強烈な臭いがしてしまうトイレ。飼い猫のトイレの砂の臭いを防止するには、底に重曹をまいてから猫砂を入ると、臭いを抑えることができます。砂1リットルに対して重曹1カップ程の割合で使用するというでしょう。さらに抗菌効果もあり、猫にも無害です。

犬のトイレを防止する方法
飼い犬が散歩途中に、玄関先をトイレ代わりに使ってしまう方は結構いるのではないのでしょうか? 「犬のおしっこ禁止」などと、飼い主向けにプレートを施しても、マナーの悪い飼い主がいたりすること!?
又、面と向かって注意をするとトラブルを起こそうだし。そんなトラブルを起こさず、犬がトイレをしないようにするには、犬がトイレとして使っている箇所に米のとぎ汁をかけておきましょう。同じ場所ではなくなる可能性があります。

すずきじゅうけんの「無料耐震診断」

すずきじゅうけん日記

こんにちは。昨年の11月より西東京市で1様・M様邸の新築工事(3世帯住宅)が進んでいます☆
地鎮祭から上棟、そして現在の様子をご紹介します。👉

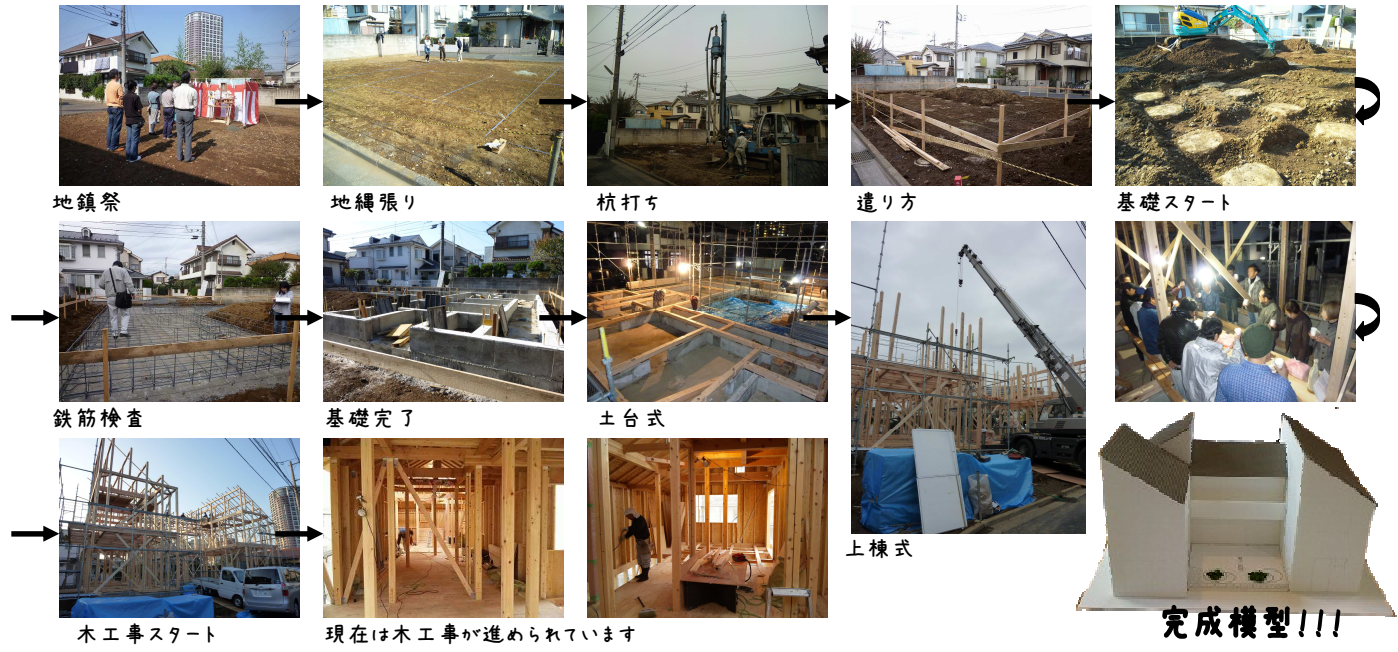

季節のお手入れ(1月) 空気の乾燥する季節です。部屋の空気がこもりがちなので、換気に心がけましょう。

平城遷都1300年祭

「奈良・平城京」に都が移されたのは西暦710年。平城京は東アジアとの交流を通して世界と結びついた、日本で初めての大規模な国際首都でした。西暦2010年は、「奈良・平城京」に遷都されてから1300年という記念すべき年です。平城遷都1300年を祝い、色んなイベントが企画されています

2010年4月24日から11月7日まで、平城宮跡のメイン会場では、春から秋の通季イベント・展示や各季フェアを展開。
2010年1月1日から12月31日まで、地域ごとの様々な特色を活かしたイベントや、秘宝・秘伝の特別公開まで。
奈良の多彩な魅力を堪能できそうですね。
<http://www.1300.jp/index.html>

せんと ちなみに「遷都」とは “都を他の地に移すこと” 知らなかった...。チーン

あたしが行きたい初日の出ベストスポット 2010

- 六本木ヒルズ展望台 東京シティービュー/東京都港区 初日の出予定時間 6:47**
東京の大パノラマを築める初日の出を見よう
六本木ヒルズ森タワーの52階にある、高さ11mの吹き抜けと360度ガラス張りの開放感あふれる空間。元日は特別早期営業があり、予約をすれば地上270mにある屋上のオープンエア展望台「スカイデッキ」からも初日の出を見ることが出来る。
- 東京タワー/東京都港区 初日の出予定時間 6:47**
東京のシンボル! 人気スポットから初日の出を楽しむ
1958(昭和33)年開業で、高さ333mの総合電波塔。地上150mに大展望台、250mには特別展望台があり、東京湾から昇る雄大な初日の出を堪能できる。特別展望台へは入場制限(先着80名)があるが、ゆったりと初日の出を拝める。
- テレコムセンター展望台/東京都江東区 初日の出予定時間 6:48**
東京湾をオレンジ色に染めていく初日の出
21階の展望台からは臨海副都心の全景やコンテナ埠頭など、パノラマの眺望が楽しめる。夜景は特に素晴らしい、「日本夜景遺産」にも選出。房総半島方面から昇る朝日が海をオレンジに染めていく光景は感動的だ。
- 葛西臨海公園/東京都江戸川区 初日の出予定時間 6:50**
東京のオアシス、広大な公園から眺める初日の出
目の前には東京湾が広がる、都立公園としては最大級の広さを持つ公園。園内には水族園、大観覧車など人気スポットが多い。展望スペースは広く、人工渚やクリスタルビュー、葛西渚橋から舞浜方面に昇る初日の出をゆっくりと鑑賞できる。
- 横浜ランドマークタワー-69階展望フロア「スカイガーデン」/神奈川県横浜市 初日の出予定時間 6:47**
日本一空に近い展望フロアで初日の出を見よう
みなとみらいのシンボルとなった横浜ランドマークタワーは、全高296mの日本一の高層ビル。69階の展望フロア「スカイガーデン」は、地上273m、4面ガラス張りの大パノラマフロア。元日は早期営業があり、初日の出を拝めるため多くの来場者でにぎわう。
- 海ほたる/千葉県木更津 初日の出予定時間 6:49**
広大な東京湾から昇る日の出は圧巻
東京湾アクアラインのパーキングエリア。360度に広がる東京湾の眺望とともに水平線から昇る初日の出を見ようと多くの人が訪れる。

『あつい』『さむい』『うるさい』を解決する防音・断熱内窓

トステム“インプラス”のテレビCMが好評放映中です。

出演は俳優の堤真一さん。ALWAYS 三丁目の夕日など映画やドラマで大活躍ですね。



住まいの瓦版 12月号に登場し、インプラスを宣伝してくれた“謎のひと”...

“謎のひと”の正体は、鈴木住研がお世話になっている、ハラコートヨー住器さんの井花さんです。

トステムのイチ押し商品【インプラス】の魅力を熱く語ってくれました。

登場して頂いた(勝手に合成)お礼に、インプラスの魅力をご紹介したいと思います! 井花さんありがとうございました。



インプラスの特徴

家の中でもっとも熱の出入りが大きいのは何処だか分かりますか?

それは.....【窓】です。

熱の流出割合は48%が【窓】からの流出です。

窓の断熱性を高めることが、住まい全体の断熱性能を高める

重要ポイントです。

既存の窓とインプラスの間に生まれる新しい空気層が室外と室内を

しっかり隔てる構造になり、大きな断熱効果で外気温の影響を受け

にくくし、結露の発生を抑えます。そして、空気層は高い防音効果も

発揮します。

ラインナップ



カラーバリエーション



価格

引違い窓 w1800mm×H1800mm
34,000円(税別)～ ※ガラス代・工事費等別途

<p>断熱効果</p> <p>冷暖房費が節約できる!</p>	<p>結露軽減</p> <p>毎日のお掃除が手軽に!</p>	<p>防音効果</p> <p>音が気にならない生活!</p>	<p>スピード施工</p> <p>1窓1時間で簡単リフォーム</p>
--------------------------------	--------------------------------	--------------------------------	------------------------------------

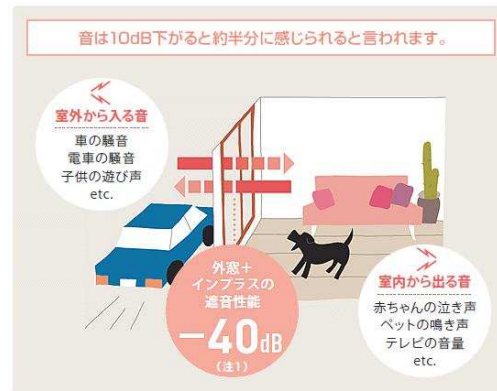

嬉しいキャンペーン

電動自転車やホームシアターシステムが当たるチャンスです。

窓 de エコキャンペーン

2009年11月1日～2010年2月末までにご購入いただく

断熱効果で暖冷房効率をUP! CO2を削減して素敵なプレゼントをGETしよう!!



詳しくは **インプラス** で **検索**

ヴェリチカ岩塩坑



岩塩製の「最後の晩餐」



岩塩を彫り上げて作った、採掘の様子を再現した人形



広間の床や壁、シャンデリアに至るまですべて塩でできているという



聖キング堂と呼ばれる礼拝堂

資料請求

インプラス	防音・断熱内窓	トステム	<input type="checkbox"/>
耐震	誰でもできるわが家の耐震診断	国土交通省住宅局	<input type="checkbox"/>
暮らしよここ応援ブック	高齢者・介護する方、される方のためのガイド	INAX	<input type="checkbox"/>
水まわりピカピカブック	水廻りの簡単な修理・お掃除・リフォームをご紹介	INAX	<input type="checkbox"/>
軟水のはなし	軟水器「美肌っ子」「軟太郎」	三浦工業(株)	<input type="checkbox"/>

にチェックを入れて下さい。

資料送付先

お名前:
ご住所:
ご連絡先:

資料請求先

株式会社 鈴木住研 行
Fax: 042-424-1446
Mail: suzuki_jyuken-m@jcom.home.ne.jp